Como emitir o Relatório de Log de comunicação?

Requisitos:

Como verificar as sincronizações do Força de Vendas (MIS) com o Servidor.

Alertas

Não possui.

Passo a Passo:

Passo 1: Logar no **4Sweb** e acessar o Menu Relatórios > Log de comunicação.

Passo 2: Selecionar o **Grupo de Configuração e Membro** que deseja visualizar o log de sincronização.

- Selecionar Data inicial e final.

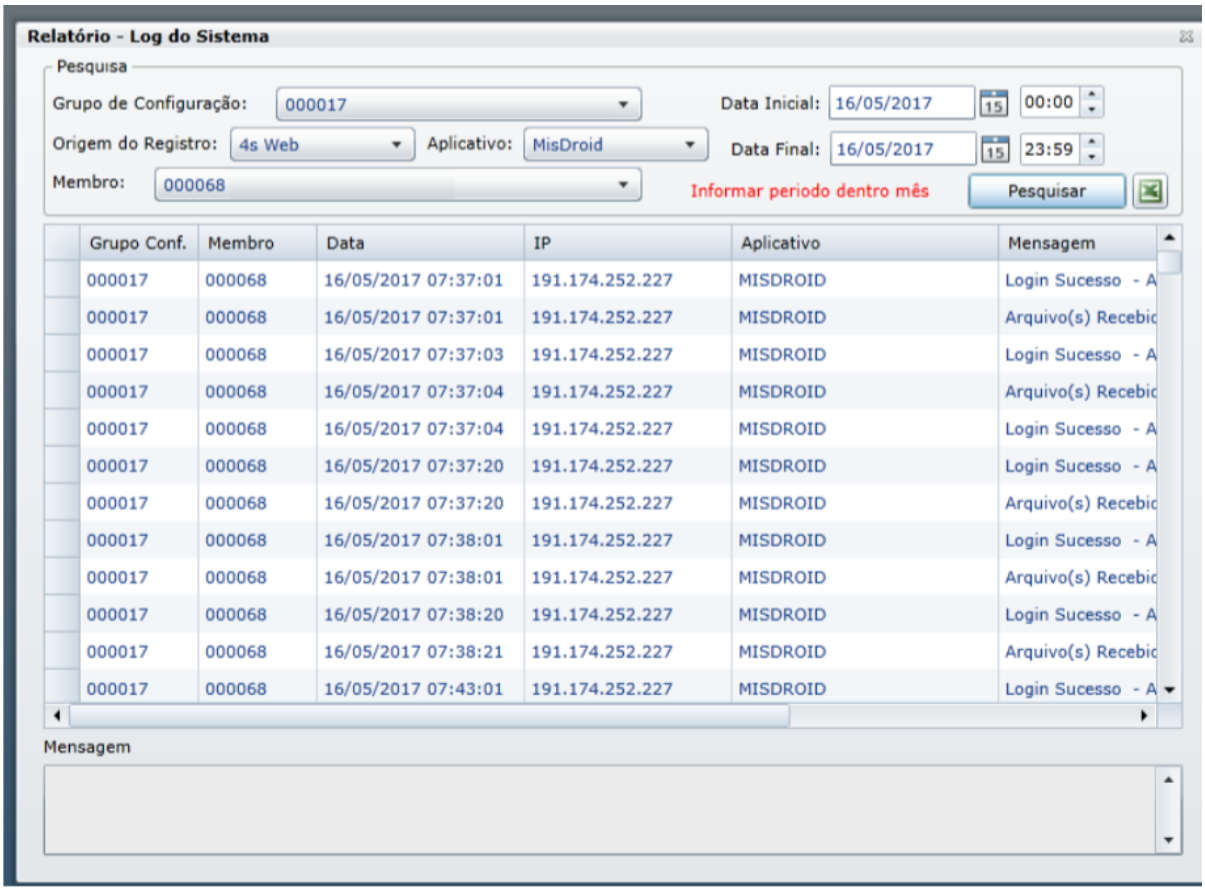

Passo 3: Clicar em **Pesquisar** para listar todas as sincronizações feitas com o servidor.

Resultado:

Lista das sincronizações.

Observação:

Existe a opção ao lado do botão Pesquisar que exporta as informações para Excel.

Ainda tem dúvidas? Nos envie uma solicitação