

Como visualizar relatório de Entregas

Produto: maxMotorista

Em caso de re-entrega por devolução realizada via Portal, o status de re-entrega não constará em relatório devido a tela do Portal não possuir opção de informar, nesse caso só constará o status caso a devolução tiver sido realizada via Aplicativo.



- 1- Na tela inicial do Portal do maxMotorista, clique no Menu lateral > Consultas > Entregas
- 2- Selecione a Entrega clicando no ícone de visualizar na coluna Ações

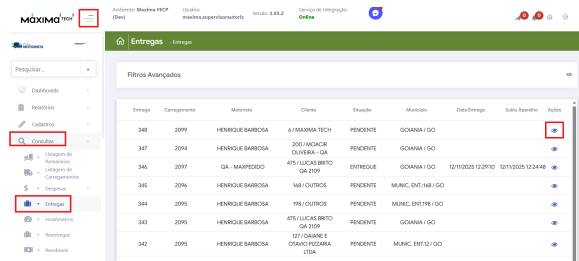

- 3- Será aberta tela com todos os detalhes referente a entrega selecionada, basta rolar a tela para baixo para visualizar
- 4- Para enviar os detalhes da entrega em formato de relatório basta clicar em Reenviar XML, informar o e-mail e clicar em Reenviar.

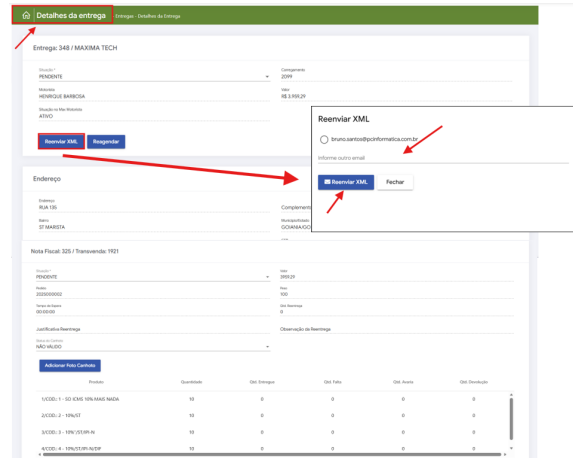

Artigos Relacionados

- Como configurar dados de entrega CIF ou FOB no maxPedido
- Como configurar Status de entrega no maxPedido
- Como visualizar relatório de Entregas
- Como alterar endereço de entrega no maxPedido
- Como Configurar o MaxPag para Baixa de Pagamento Automático

Artigo revisado por Henrique Barbosa



Não encontrou a solução que procurava?

Sugira um artigo