

-Como trabalhar com Restrição de venda no maxPedido

Restrição de venda

1.0 Cadastro de Restrições de Venda pelo maxPedido, Onde e como Configurar.

Restrição Manual

Restrição Importação por Arquivo

2.0 Parametrização para clientes ERP Winthor

Produto: maxPedido

A parte de cadastro de Restrição de Venda dentro do próprio maxPedido pode ser realizado independente do ERP utilizado.

Restrição de venda

A restrição de Venda se dá por vários motivos, pode ser uma restrição da própria Industria para venda de determinado produto para uma região especifica, ou uma restrição determinada pela Empresa. Além de validar restrições cadastradas no ERP o maxPedido também possibilita cadastrar restrições através de sua Central de configurações.

1.0 Cadastro de Restrições de Venda pelo maxPedido, Onde e como Configurar.

1.1 Na **central de configurações** do maxPedido, do lado esquerdo da tela no ícone  , clique em **Inteligência de Negócios**, depois em **Restrições** e depois em **Restrições de venda**.

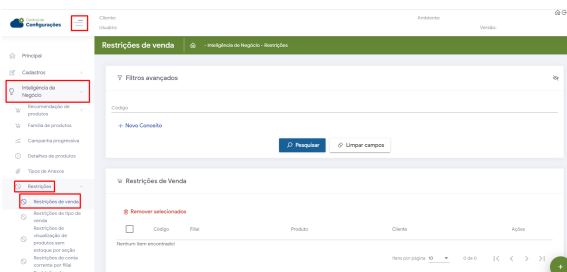

1.2 Na tela de Restrições é possível realizar busca pelas restrições já cadastradas, caso não tenha

nenhuma cadastrada clique no ícone  no canto inferior direito da tela, ele dá a opção de cadastrar de forma **Manual** ou **Importação por Arquivo**.

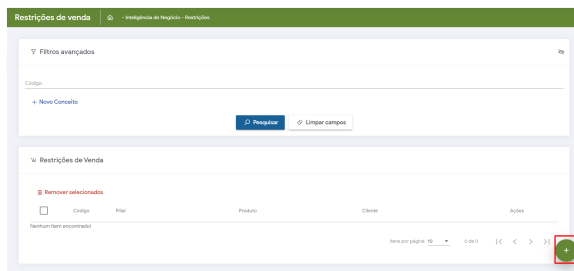

Artigos Relacionados

- Como configurar tempo de histórico de pedidos no maxPedido
- Layout de integração
- Como habilitar e configurar o pré pedido no maxPedido?
- Cadastro de Metas no maxPedido
- Como cadastrar e trabalhar com campanha de brindes maxPedido?

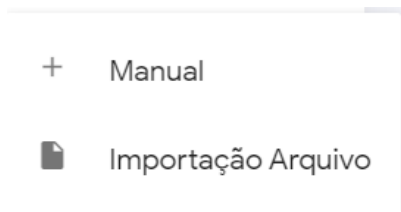

[Voltar](#)

Restrição Manual



1.3 No ícone clique na opção **Manual**, depois em **novo conceito** e preencha as informações, clique em salvar. Caso queira cadastrar mais de uma restrição basta clicar em **Adicionar** antes de salvar as configurações.

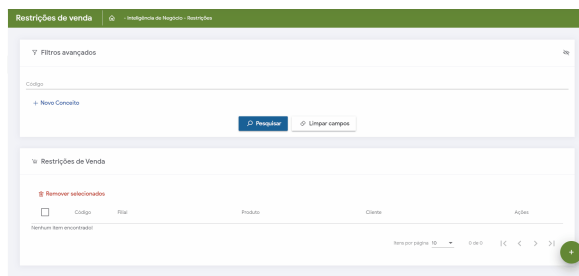

[Voltar](#)

A opção de importar por arquivo abaixo apresentada foi criada para integração de restrições de Venda por Faixa de Sortimento das campanhas progressivas e assim atender as Indústrias.

Restrição Importação por Arquivo



1.4 No ícone clique na opção **Importação por Arquivo**, Selecione um arquivo, clique em **novo conceito** e preencha os dados solicitados, após finalizar clique em **importar**.

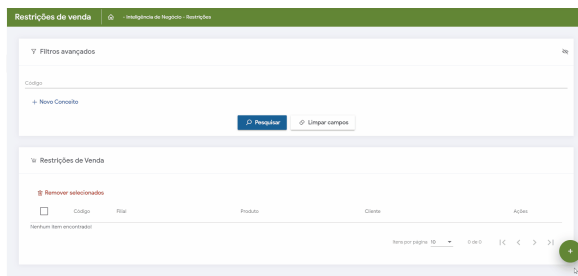

Quando cadastrado restrição em determinado produto no maxPedido o mesmo não será visualizado pelo representante no Aplicativo.

[Voltar](#)

2.0 Parametrização para clientes ERP Winthor

2.1 Para clientes que utilizam o ERP Winthor é possível configurar o parâmetro **RESTRINGIR_PRODUTOS_391** que pode ser configurado de forma a mostrar ou não itens com restrições cadastradas na rotina 391. Nesse caso acesse a **central de configurações** do

maxPedido, do lado esquerdo da tela no ícone , clique em **configurações** e depois em **parâmetros**.

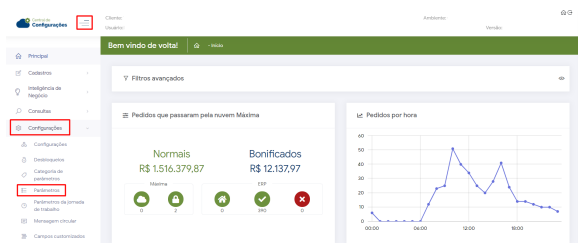

2.2 Informe o parâmetro na tela de **filtros avançados** e clique em **pesquisar**.

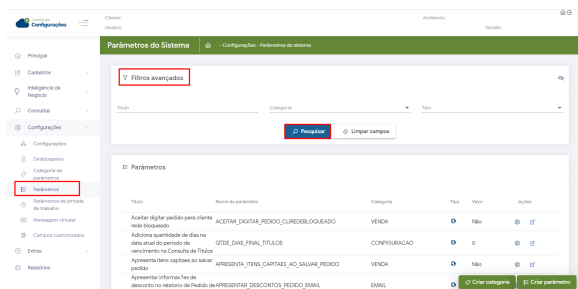

2.3 Para clientes que utilizam o ERP Winthor o parâmetro - **RESTRINGIR_PRODUTOS_391** - Caso definido como S (sim), as restrições cadastradas na Rotina 391 não serão exibidas no aplicativo. Caso o parâmetro seja definido como N (não) as restrições irão aparecer para o representante porém, ao selecionar um produto com restrição o mesmo será informado que não pode inserir aquele item no Pedido.

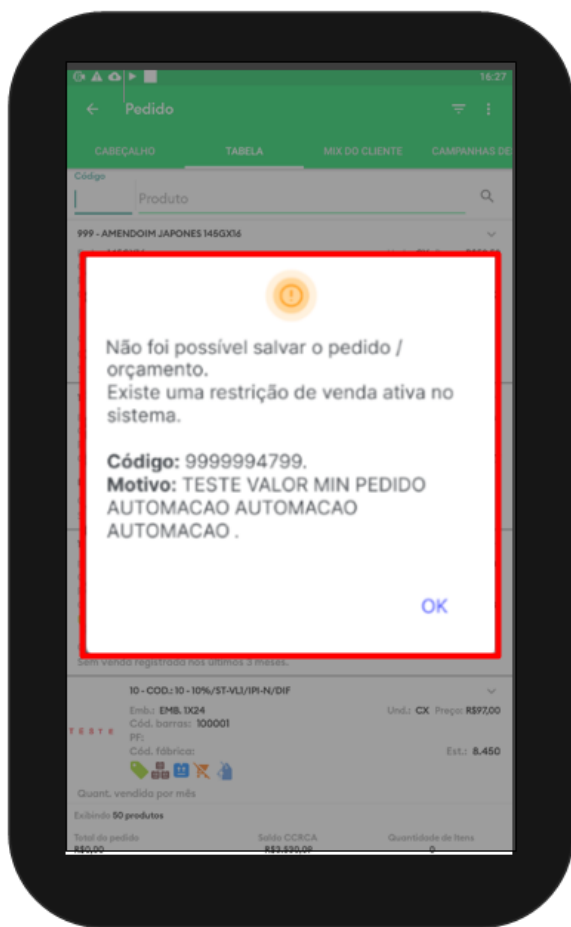

Caso o parâmetro aqui mencionado não for encontrado em pesquisa é possível criar o parâmetro através de opção na tela de parâmetros, saiba como em; [Como criar parâmetros no maxPedido](#) - Base de Conhecimento MáximaTech - Base de Conhecimento MáximaTech (maximatech.com.br).

[Voltar](#)

Artigo revisado por João Pedro Alves



Não encontrou a solução que procurava?

[Sugira um artigo](#)