

# Boletim de Evolução - Fevereiro/2026



Olá, tudo bem? Hora de conferir as novidades lançadas em **fevereiro de 2026** nas soluções da Máxima para simplificar o seu trabalho. Veja abaixo!

[Assista ao vídeo](#)

## maxPedido

**Legenda e alerta de produto próximo ao vencimento**

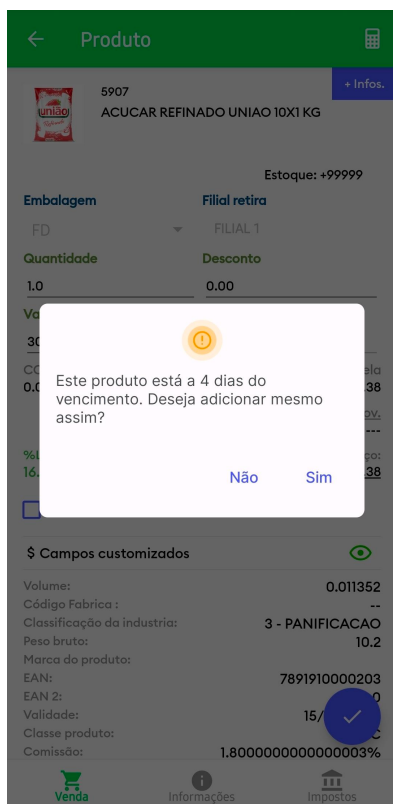

A nova funcionalidade identifica automaticamente quando um produto está próximo do vencimento, exibindo alertas visuais durante a inclusão do item no pedido.

Antes, essa validação era totalmente manual, o que aumentava o risco de vender produtos com prazo crítico acidentalmente.

Já com a melhoria, o sistema passa a avaliar a validade dos itens e, em seguida, exibe mensagens orientativas no fluxo de venda, adicionando uma legenda visual específica ("Próximo ao vencimento").

Tudo isso sem impactar a performance da listagem de produtos.

*Disponível a partir da versão 4.032.0*

## Alteração de visualização das informações adicionais do produto

A apresentação das informações adicionais do produto foi otimizada no sistema com o objetivo de apoiar decisões mais rápidas durante a negociação.

Antes, esses dados ficavam concentrados exclusivamente na aba "Informações", exigindo que o vendedor trocasse de tela enquanto fazia a venda.

Com a melhoria, os campos customizados passam a ser exibidos diretamente na aba de venda, centralizando todas as informações relevantes no momento da negociação. O comportamento é totalmente configurável, permitindo manter ou reverter o padrão conforme a necessidade da operação.

*Disponível a partir da versão 4.032.0*

---

## maxGestão

### Novas funcionalidades liberadas para o PWA Web

A versão Web foi aprimorada para simplificar a usabilidade. Confira:

- **Configurações do Sistema no PWA**

As configurações do sistema foram centralizadas na aba "Configurações Gerais", garantindo uso exclusivo das funcionalidades no PWA Web.

- **Configurações no Painel de Auditoria**  
Padronização do acesso às configurações via menu, removendo o uso de engrenagem e melhorando a experiência do usuário.
- **Integração com o maxRoteirizador**  
Inclusão de menu e redirecionamento para o maxRoteirizador diretamente no PWA Web.
- **Evolução de Vendas**  
Disponibilização da funcionalidade de evolução de vendas no PWA Web para análise de desempenho.
- **Filtros no Dashboard**  
Implementação de filtros no menu Dashboard, ampliando a capacidade analítica e a tomada de decisão.
- **Relatório BI com Grid de Criação**  
Criação de grid de configuração no Relatório BI do PWA Web, trazendo mais flexibilidade na construção dos relatórios.
- **Motivos de Rejeição**  
Gestão completa de motivos de rejeição, com cadastro, edição, exclusão e listagem diretamente no PWA Web.
- **Percentual de Lucratividade**  
Cadastro, edição, exclusão, listagem e filtros avançados para gestão do percentual de lucratividade no PWA Web.
- **Autorização de Limite de Crédito**  
Novo layout de filtros e botão de ações com *refresh* e exportação para maior agilidade operacional.
- **Validação de Lucratividade por Fornecedor**  
Validação visual do ícone de lucratividade por fornecedor na autorização de pedidos.
- **Relatório 800 no PWA**  
Acesso aos relatórios da rotina 800 do WinThor diretamente via PWA, garantindo mobilidade, agilidade na consulta e informação.

## maxRoteirizador

### Controle de visualização de clientes roteirizados e não roteirizados no mapa

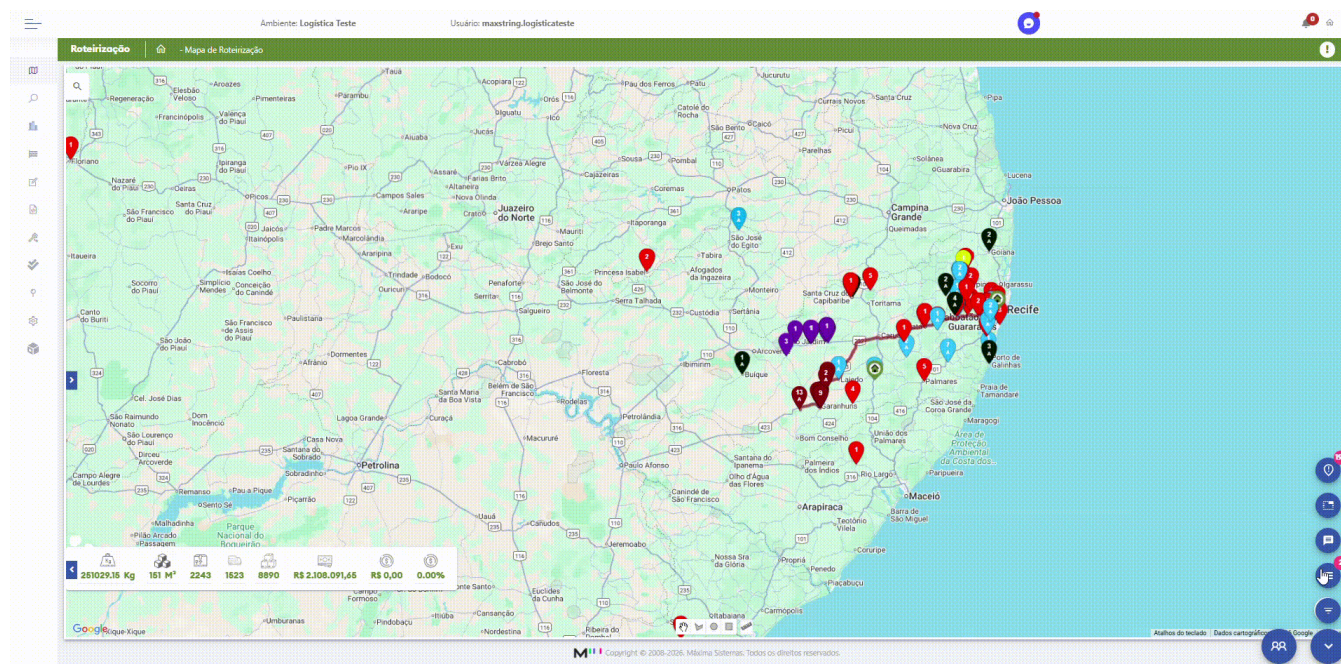

A visualização de clientes no mapa foi aprimorada para oferecer mais controle e foco durante a roteirização.

Agora, no ícone “Exibir/Ocultar clientes no mapa”, localizado no grid de pré-cargas, foram incluídas novas opções que permitem filtrar a exibição conforme o status de roteirização. O usuário pode optar por visualizar apenas clientes já roteirizados ou apenas clientes ainda não roteirizados, facilitando a análise e a tomada de decisão durante o planejamento das rotas.

A alternância entre as opções é livre e o mapa é atualizado em tempo real, sem necessidade de recarregar a tela. Caso não existam clientes que atendam ao filtro selecionado, o mapa simplesmente não exibe registros, mantendo o comportamento atual do sistema.

Essa melhoria torna o processo de roteirização mais visual, objetivo e produtivo, especialmente em operações com grande volume de pré-cargas.

### Principais benefícios:

- Mais foco visual durante a roteirização
- Facilidade para identificar pendências de clientes não roteirizados
- Análise rápida de pré-cargas já roteirizadas
- Atualização instantânea do mapa, sem recarregamento
- Melhor experiência de uso em operações complexas

Disponível a partir da versão: 3.96.0

### Mais segurança e clareza na quebra de lotes por entrega

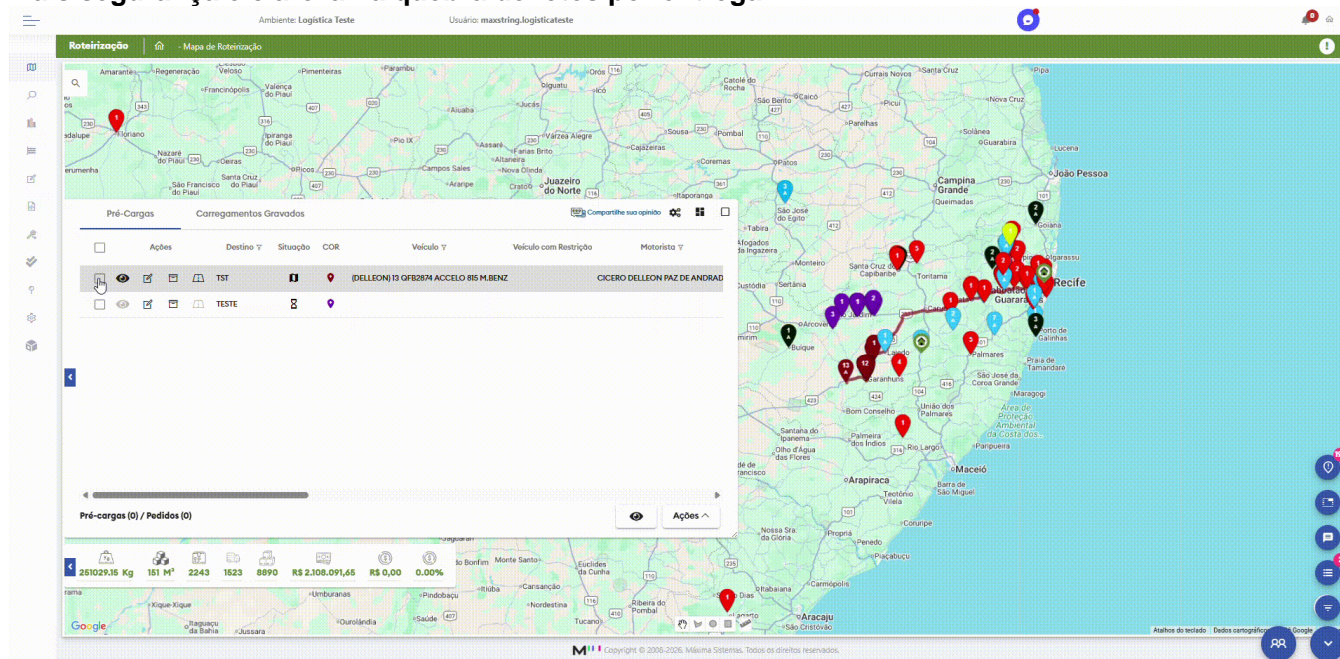

A tela de quebra de lotes foi aprimorada para tornar o processo mais claro e seguro para o usuário, evitando ações involuntárias que impactem a operação.

Agora, ao selecionar a opção quebra por entrega, o sistema exibe uma mensagem de confirmação, informando que será gerado um lote para cada entrega do romaneio. Dessa forma, o usuário tem total ciência do impacto da ação antes de prosseguir.

Ao confirmar, o sistema realiza automaticamente a quebra completa, criando a quantidade de lotes equivalente ao número de entregas e alocando uma entrega por lote. Caso o usuário opte por não continuar, o fluxo permanece inalterado, sem qualquer alteração no processo original.

Com essa melhoria, a quebra por entrega passa a ser executada de forma mais controlada e previsível, garantindo que cada entrega seja corretamente vinculada ao seu respectivo carregamento.

### Principais benefícios:

- Prevenção de ações acidentais na quebra de lotes
- Mais clareza sobre o impacto da operação antes da confirmação
- Automação correta da alocação de entregas por lote
- Maior segurança operacional no processo de carregamento

Disponível a partir da versão: 3.96.0

### Relatório de Resumo de Montagem com novas colunas e exportação mais completa

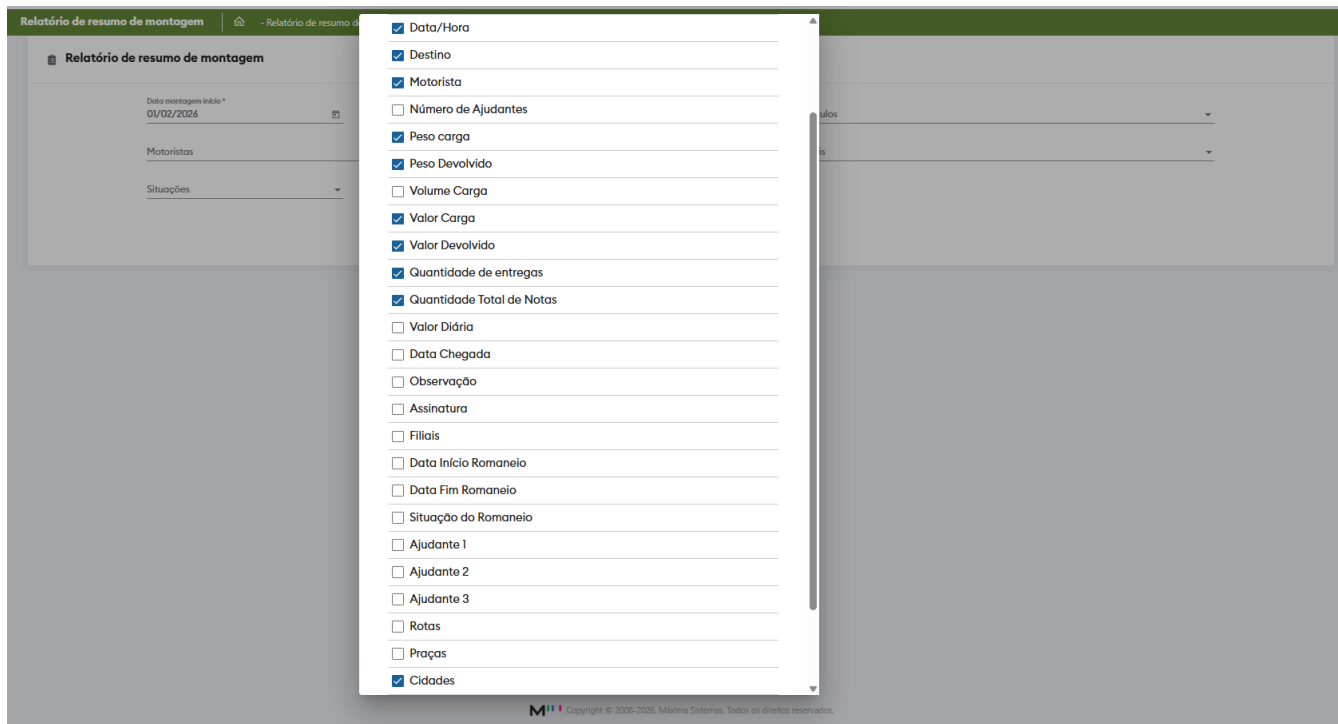

O Relatório de Resumo de Montagem foi aprimorado para oferecer mais detalhes operacionais e uma exportação mais organizada, facilitando análises logísticas e conferências pós-operação.

Agora, ao exportar o relatório em PDF ou Excel, é possível incluir novas colunas opcionais de Cidades, Peso Devolvido e Valor Devolvido, permitindo uma visão mais completa sobre o desempenho dos carregamentos e eventuais devoluções. As opções vêm desmarcadas por padrão, garantindo flexibilidade conforme a necessidade de cada análise.

Além disso, a coluna "Cidades" passa a considerar todas as cidades de entrega dos carregamentos, seguindo o mesmo padrão já utilizado para Praças.

No Excel, o relatório foi reorganizado com uma estrutura padronizada de colunas, reunindo informações de veículo, motorista, ajudantes, pesos, valores, devoluções, datas, situação do romaneio, rota, praças e cidades, tornando o arquivo mais completo e pronto para análises operacionais e gerenciais.

#### Principais benefícios:

- Mais detalhamento na análise de cargas e devoluções
- Flexibilidade na exportação, com colunas opcionais
- Melhor organização e leitura dos dados exportados
- Facilidade para conferência e tomada de decisão
- Padronização do relatório em PDF e Excel

*Disponível partir da versão: 3.97.0*

## maxMotorista

### Simplificação e controle dos ícones exibidos no aplicativo do motorista

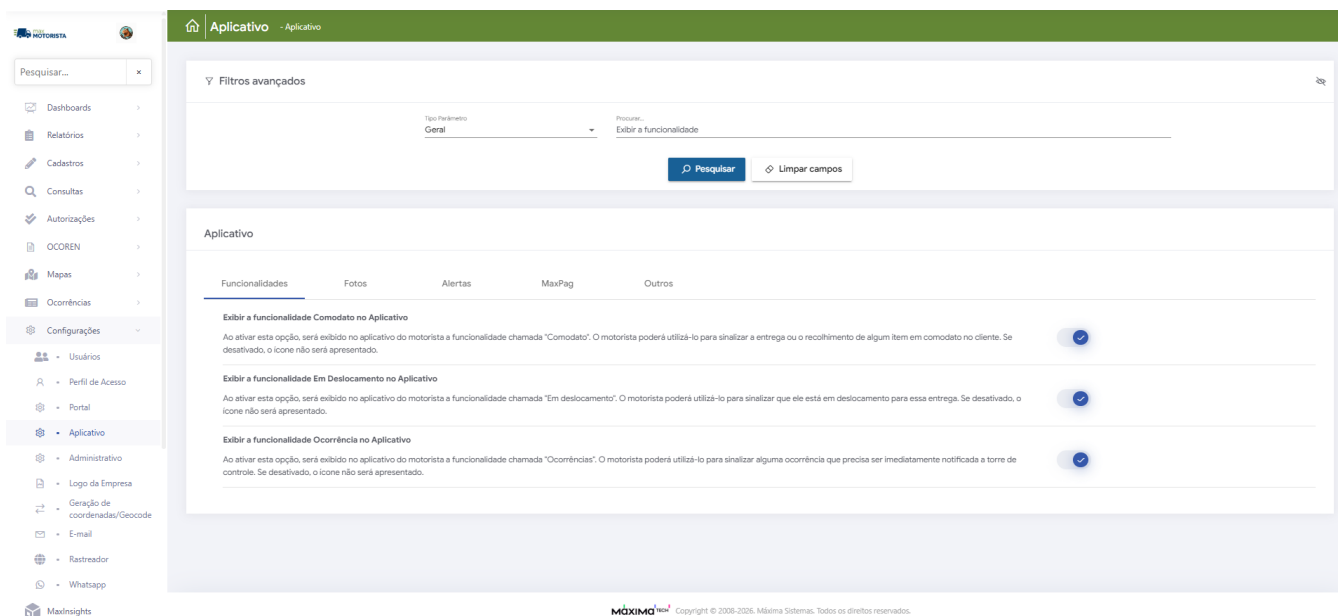

O aplicativo do motorista tem mais flexibilidade na exibição das funcionalidades, permitindo que cada operação apresente apenas os ícones realmente utilizados no dia a dia.

Para isso, foram criados parâmetros de configuração que permitem ativar ou desativar individualmente as funcionalidades “Em Deslocamento”, “Ocorrências” e “Comodato” no aplicativo. Assim, os respectivos ícones só são exibidos para o motorista quando a funcionalidade estiver habilitada, deixando a interface mais limpa e objetiva.

Além disso, também foi criada uma parametrização para que seja possível desativar a marcação de início ou fim do descanso no aplicativo, para aqueles clientes que não trabalham mais com o descanso do motorista.

Essa melhoria permite adaptar o aplicativo à realidade de cada cliente, reduzindo distrações, facilitando o uso pelo motorista e aumentando a eficiência operacional.

#### Principais benefícios:

- Interface mais simples e organizada para o motorista
- Exibição apenas das funcionalidades ativas na operação
- Menos poluição visual e maior usabilidade no aplicativo
- Configuração flexível conforme o modelo operacional do cliente

*Disponível a partir da versão: 4.48.0*

## Exportação em Excel na tela de Auditoria de Coordenadas de Entrega

MAXIMO TECH | Ambiente: Logística Teste | Usuário: maaxstring\_logisticateste

### Auditoria de Coordenadas de Entrega

aud | I

Consultas: Auditoria de Coordenadas de Entrega

Data Inicio: 01/12/2025 | Data Fim: 12/01/2026 | Filiais: [dropdown]

Motoristas: [dropdown] | Cliente: [dropdown]

Qtde. Ent. fora do raio igual ou maior que: [input] | Clientes com alteração de coordenada: **TODOS** |  Apenas Clientes sem coordenadas

**Pesquisar** | **Limpar campos** | **Gerar Excel**

Código	Razão Soc.	Fantasia	Endereço Entrega	Qtde. Ent. Raio	Qtde. Ent. Fora Raio	Coordenadas Alter.	Usuário Alter.	Data Alter.	Ações
935751	ADRIANA MUNARAO	ADRIANA MUNARAO	R - DR CAMPOS SALLES Nº - 284	0	1	NÃO		19-09-2025 - 14:20	👁
10000610	AUTO ELETRICA LUCELIA LTDA EPP	AUTO ELETRICA LUCELIA LTDA EPP	AV GOVERNADOR JULIO JOSE DE CAMPOS	0	3	NÃO			👁
1175343	AUTO POSTO BRISA DE BAURU II LTDA	AUTO POSTO BRISA DE BAURU II LTDA	AV - NACCOES UNIDAS Nº - 15	0	1	NÃO		23-09-2025 - 13:14	👁
43842	BOX DO ADILTON	BOX DO ADILTON	RUA DESPORTISTA JOSE EDUARDO DE HOLANDA	0	1	NÃO			👁
2297035	CARLOS ALBERTO TEIXEIRA	CARLOS ALBERTO TEIXEIRA	R - PRESIDENTE VARGAS Nº - 586	0	1	NÃO		29-09-2025 - 15:32	👁
44350	CLEBER BEZERRA PEQUENO	CLEBER BEZERRA PEQUENO	RUA MANOEL BEZERRA CAVALCANTI	0	1	NÃO			👁
78417	EMPORIO L G B LTDA	EMPORIO L G B LTDA	AV - SALLUM Nº - 1039	0	1	NÃO		23-09-2025 - 13:14	👁
932698	FENIX DOCES COM DE ALIMENTOS LTDA FENIX DOCES COM DE ALIMENTOS LTDA ME	FENIX DOCES COM DE ALIMENTOS LTDA ME	AV - XV DE AGOSTO Nº - 53	0	1	NÃO		23-09-2025 - 13:14	👁
2397439	FFB DESCARTAVEIS LTDA	FFB DESCARTAVEIS LTDA	R - CUBANO GERBI Nº - 392	0	2	NÃO		26-11-2025 - 14:53	👁
74390190	FV FERREI RE SERV LTDA	FV FERREI RE SERV LTDA	AV - MINUTE GARD Nº - 620	0	1	NÃO		23-09-2025 - 13:14	👁

**Fale conosco**  
 Contato: (62) 3412-2000  
 Abra um ticket com o suporte  
 Acesse a base de conhecimento  
 Programa de Indicações

A tela “Auditoria de Coordenadas de Entrega” agora permite exportar os dados em Excel, facilitando análises detalhadas, conferências e compartilhamento das informações fora do sistema.

Foi incluído o botão “Gerar XLS”, que permite gerar um relatório completo com as principais informações da auditoria, como dados do cliente, endereço de entrega, quantidade de entregas dentro e fora do raio, histórico de alterações de coordenadas, usuário responsável, data da alteração e informações geográficas.

O arquivo em Excel segue um layout organizado e padronizado, similar ao apresentado na tela, tornando a leitura mais simples e permitindo o uso direto em análises operacionais, controles internos e auditorias logísticas.

**Principais benefícios:**

- Facilidade para auditorias e conferências externas
- Mais autonomia para análise dos dados
- Histórico de alterações com rastreabilidade
- Relatório pronto para uso gerencial e operacional

Disponível a partir da versão 3.99.0

**Webinars**

Diversos conteúdos disponíveis para você continuar evoluindo no uso de nossas soluções.

[Acesse aqui](#)