

# Boletim de Evolução - Abril/2026



Olá, tudo bem? Hora de conferir as novidades lançadas em **janeiro de 2026** nas soluções da Máxima para simplificar o seu trabalho. Veja abaixo!

[Assista ao vídeo](#)

## maxPedido

### Validação de roteiro de visitas por semana

Evoluímos o controle de roteirização para atender operações mais complexas, especialmente em cenários onde vendedores atuam em cidades do interior ou regiões com rotas distribuídas ao longo da semana.

Com a nova funcionalidade de roteiro semanal, o sistema passa a validar automaticamente as visitas considerando o período completo de domingo a sábado, garantindo mais organização, previsibilidade e aderência ao planejamento comercial.

Além disso, o novo modelo simplifica algumas regras existentes, tornando o processo mais claro e eficiente.

Resultado: mais controle sobre a execução da rota, maior aderência ao planejamento comercial e flexibilidade na medida certa para lidar com imprevistos do campo, sem perder governança.

*Disponível a partir da versão 4.036.4*

---

## maxGestão

### Nova regra de contabilização de visitas WEB/PWA

A visita passa a ser contabilizada somente quando o *check-in* e o *check-out* ocorrerem no mesmo dia. Pedidos realizados após o *check-out* deixarão de ser considerados como visita e passarão a impactar exclusivamente os indicadores de positividade (dentro ou fora da rota). Essa mudança é essencial nos cenários de duplicidade, entregando métricas mais precisas.

## Novo Filtro Semanal no Painel de Monitoramento PWA

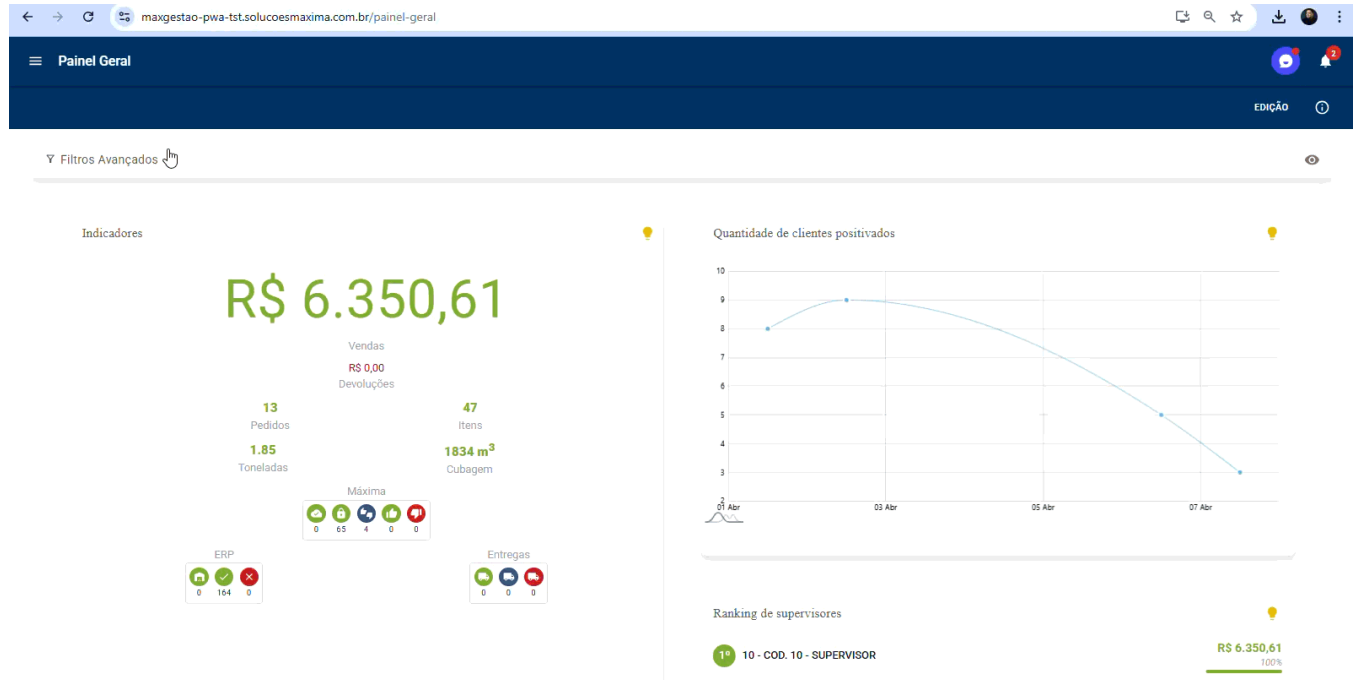

Para gestores que precisam de agilidade e precisão na análise de desempenho das equipes, entregamos uma nova forma de consultar dados no Painel de Monitoramento PWA: Consulta semanal.

Com ela é possível ativar a Validação Semanal nos filtros do painel, permitindo visualizar agenda, visitas e positavações sempre no ciclo completo de domingo a sábado. O sistema orienta a seleção do período, evitando intervalos irregulares e garantindo comparações justas entre semanas.

Disponível a partir da versão: 21.6.0.20

## maxRoteirizador

### Integração com a Sem Parar para compra do Vale Pedágio

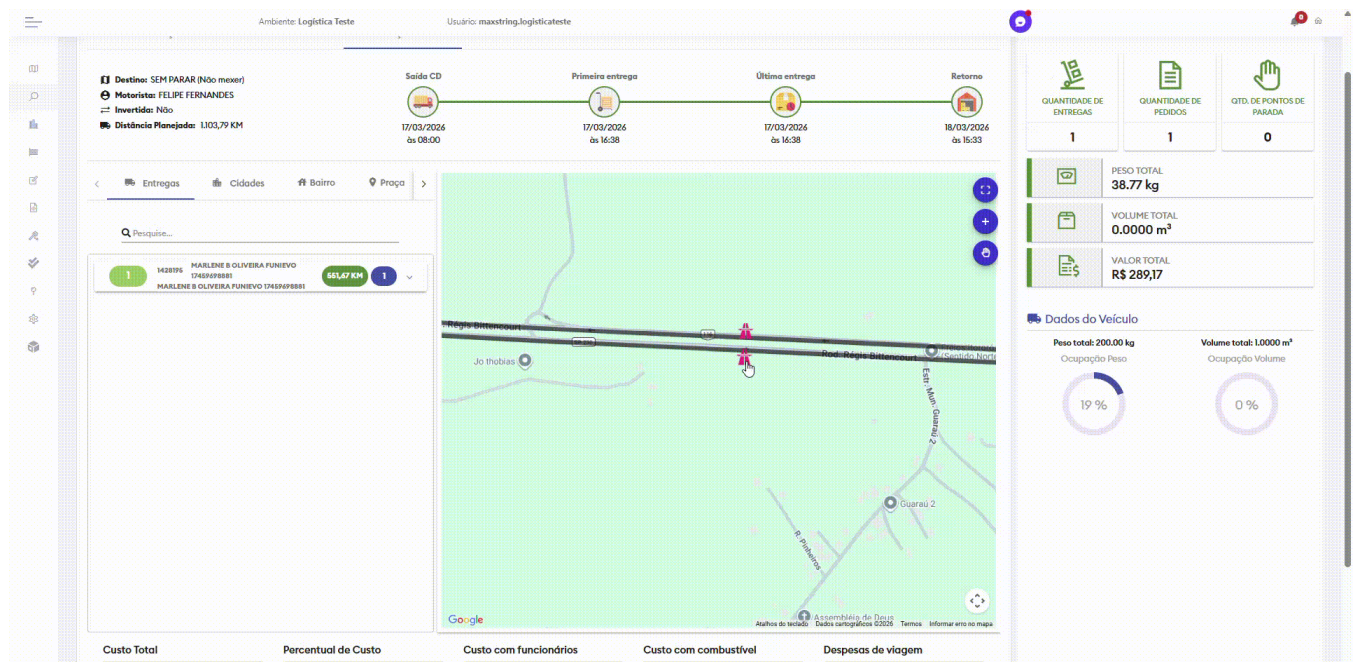

Agora é possível realizar a compra do Vale Pedágio após o faturamento do romaneio, por meio de integração direta com a Sem Parar.

Com isso, o processo deixa de ser manual ou externo ao sistema, passando a ocorrer de forma integrada ao fluxo operacional, garantindo maior agilidade e redução de falhas no provisionamento do pedágio.

A compra é realizada logo após a conclusão do faturamento, assegurando que o motorista já tenha o vale disponível para execução da rota, sem necessidade de intervenções adicionais.

Disponível a partir da versão: 4.01.00

## Alteração do ponto de chegada do romaneio

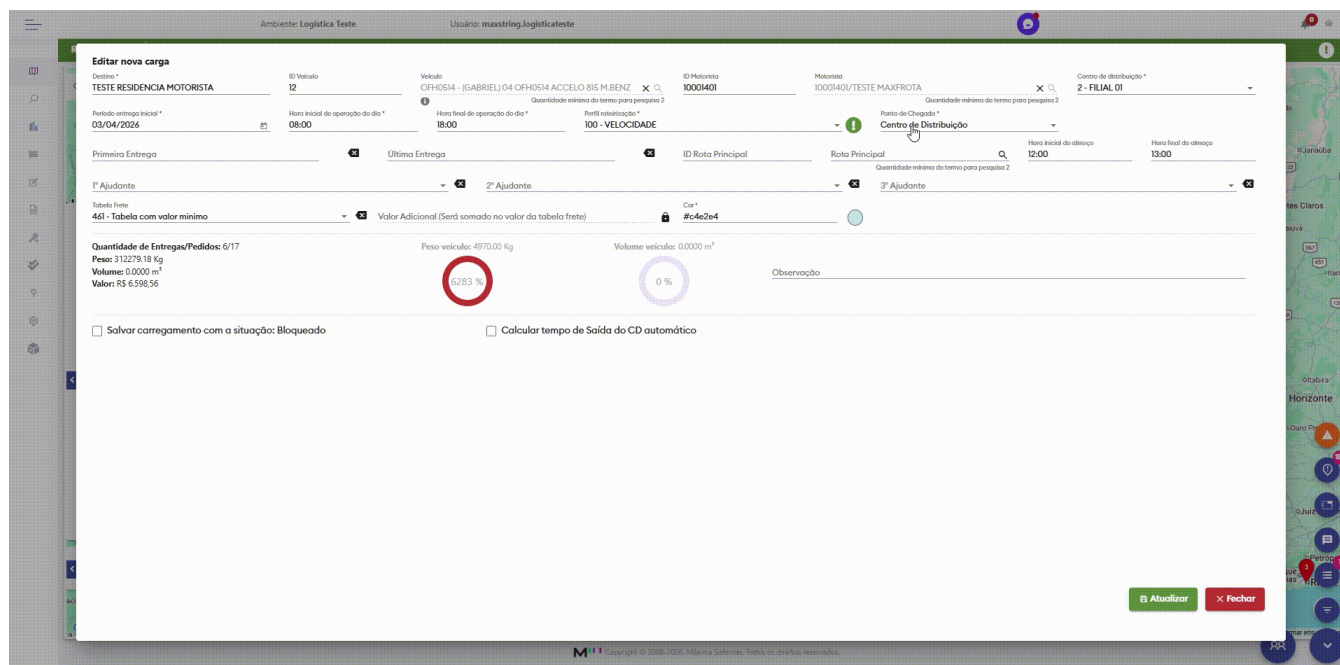

Agora é possível cadastrar o endereço de residência do motorista e definir que o ponto de retorno ao final da rota não seja mais o Centro de Distribuição, mas sim sua própria residência.

Com essa configuração, o processo de roteirização passa a considerar a residência como ponto final da rota, permitindo maior flexibilidade na operação e melhor aproveitamento dos deslocamentos.

Essa melhoria é especialmente estratégica para operações com motoristas dedicados por região, reduzindo deslocamentos desnecessários até o CD e otimizando o tempo de retorno.

Disponível a partir da versão: 4.01.00

## Otimização da usabilidade no Mapa com atalhos e novas formas de Transferência de Pedidos entre Pré-Cargas

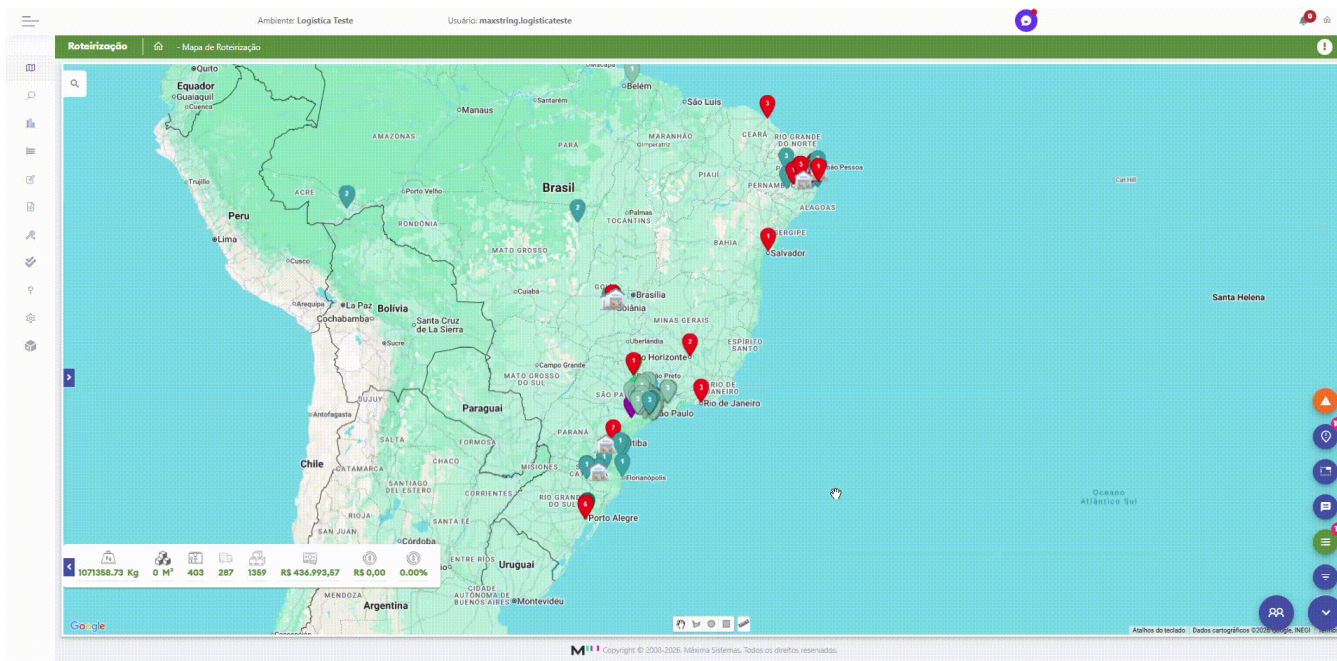

Otimizamos a interação com o mapa de roteirização com foco em aumentar a agilidade das operações e reduzir o esforço manual durante o uso.

Agora, a tecla **ESC** passa a atuar como atalho para controle da ferramenta de seleção (mãozinha). Além disso, foi aprimorada a lógica de transferência entre pré-cargas. Agora, ao realizar um desenho no mapa, é possível clicar com o botão direito sobre uma pré-carga diferente dos pedidos selecionados para efetuar a transferência diretamente.

Caso as pré-cargas estejam roteirizadas, o sistema realiza a transferência, reprocessa a roteirização e já abre o resultado para visualização. Caso não estejam roteirizadas, apenas a transferência é executada.

Disponível a partir da versão: 4.02.00

## maxMotorista

### Alterações no Painel de Monitoramento dos motoristas

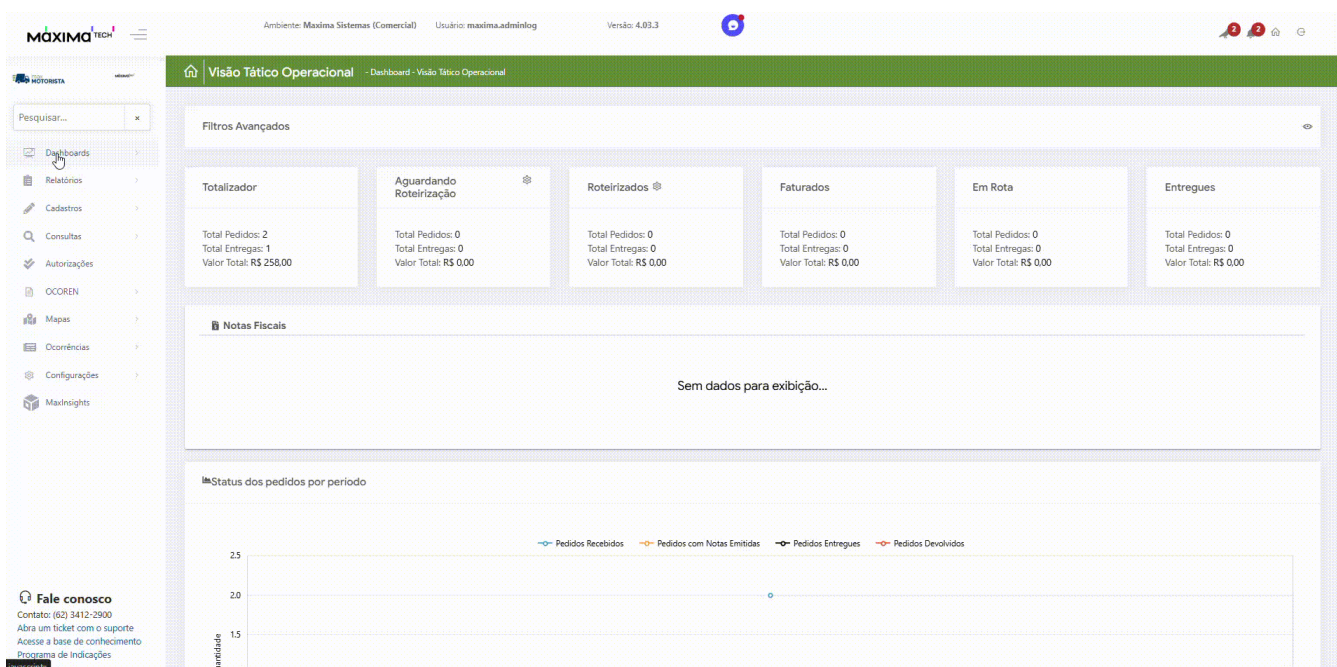

Foi realizada a reformulação da seção de “Solicitações” no aplicativo, que passa a ser identificada como “Ocorrências”. O contador foi ajustado para exibir o total de ocorrências nos status “Em Aberto” e “Iniciado”, proporcionando uma visão mais precisa das pendências operacionais em tempo real.

Além disso, ao interagir com o indicador, o usuário é redirecionado automaticamente para a tela de Gerenciamento de Ocorrências, em uma nova aba, já com filtro aplicado para os status Em Aberto e Iniciado, agilizando o acesso e a tratativa das demandas.

*Disponível a partir da versão: 4.04.00*

## Notificação das Ocorrências para os motoristas no aplicativo

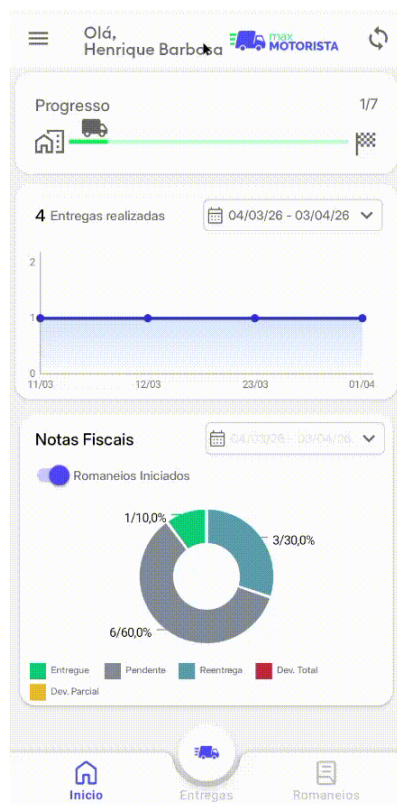

Foi implementado um novo mecanismo de notificação no aplicativo dos motoristas para garantir que ocorrências registradas na torre de controle sejam efetivamente visualizadas antes da continuidade da operação.

Ao abrir o aplicativo, caso exista uma nova ocorrência vinculada ao motorista, será exibido um modal com a mensagem: **“NOVA OCORRÊNCIA: Foi cadastrada uma nova ocorrência na torre de controle para você, é necessário verificar a ocorrência para prosseguir a viagem.”**

O modal possui ação de confirmação e, ao prosseguir, o motorista é direcionado automaticamente para a tela correspondente, conforme o tipo da ocorrência:

- Ocorrências de **Romaneio** direcionamento para tela de ocorrências do romaneio
- Ocorrências de **Entrega** direcionamento para tela de ocorrências da entrega

*Disponível a partir da versão: 4.58.00*

## Webinars

Diversos conteúdos disponíveis para você continuar evoluindo no uso de nossas soluções.

[Acesse aqui](#)