

Cópia 3 de Cadastro de áreas de atendimento

- [Instruções](#)
- [Passo a passo](#)
- [Criando áreas utilizando os limites geográficos por município](#)
- [Editar área já salva](#)
- [Listar áreas de atendimento](#)
- [Ocultar áreas de atendimento](#)
- [Visualização na roteirização](#)

Produto: maxRoteirizador

Instruções

A presente funcionalidade tem como objetivo permitir o registro e gerenciamento de áreas de atendimento no sistema. Através dessa tela, o usuário terá à disposição as seguintes funcionalidades:

- Visualização de mapa interativo para seleção de uma área geográfica específica;
- Definição de um nome identificador para a área de atendimento selecionada;
- Vinculação de filiais pertinentes à área de atendimento;
- Visualização, alteração e exclusão de áreas de atendimento previamente cadastradas.

As áreas de atendimento, uma vez cadastradas, contêm informações detalhadas sobre os clientes localizados dentro dos limites geográficos definidos. Essas informações poderão ser utilizadas para fins de agrupamento de pré-cargas e também serão aproveitadas no processo de distribuição automática de pré-cargas, otimizando a operação logística.

Passo a passo

No roteirizador, abrir a aba de cadastros / Áreas de atendimento,

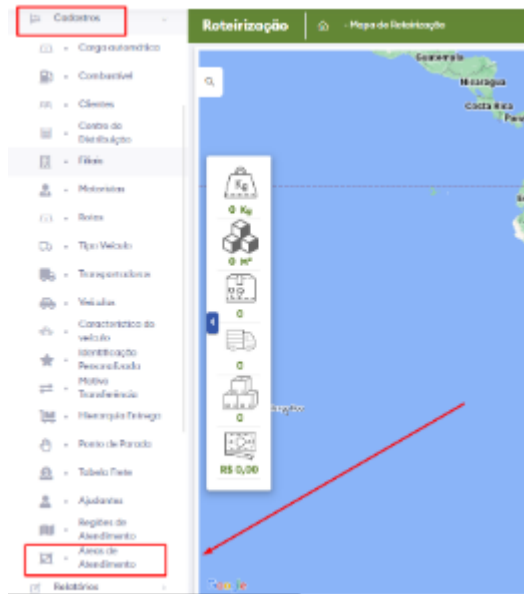

Abriu os filtros e definir quais clientes deseja ver no mapa para selecionar a região de atendimento,

Artigos Relacionados

- [Como usar a integração com a Sem Parar para compra do Vale Pedágio](#)
- [Roteirizador de vendedor, como trabalhar com o módulo?](#)
- [Manual de uso do maxRoteirizador](#)

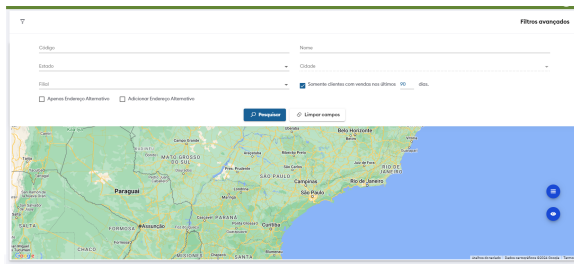

Código: Código do cliente;

Nome: Nome do cliente;

Estado: Estado que deseja buscar os clientes (No filtro esta informação é obrigatória);

Cidade: Cidade da região de atendimento;

Filial: Ira trazer as regiões de atendimento já cadastrada da filial;

Outras opções que temos também é trazer clientes no mapa com vendas nos últimos 90 dias e opções de filtro por endereço alternativo;

Caso não queira trabalhar com filtros de clientes no mapa é possível cadastrar as regiões apenas selecionando as áreas que deseja.

Realizando o filtro pelo estado de SP, ele traz todos os meus clientes da base que possuem endereço em São Paulo,

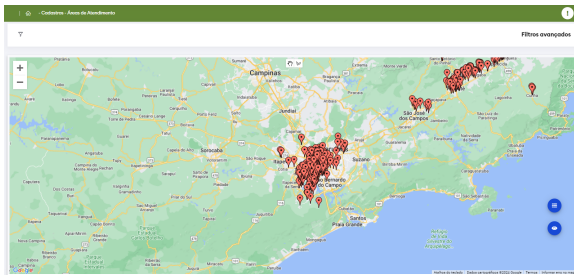

Para definir a área, devo selecionar a opção de desenhar a forma definir qual será minha área de atendimento,

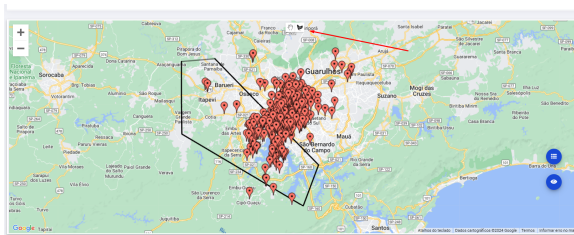

Ao fechar a área de atendimento será possível definir informações de **nome**, **cor** e qual **filial** ira trabalhar com esta área de atendimento,

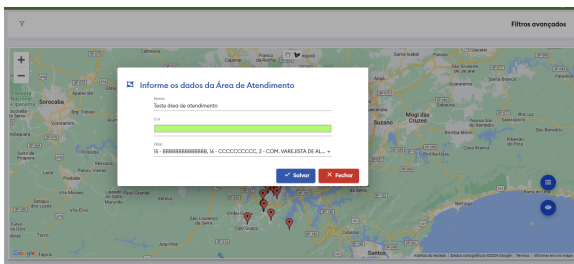

Assim que salvar ele já ira mostrar no mapa a região que desenhou a área de atendimento,

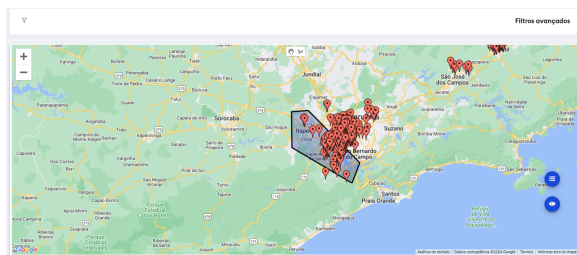

É possível cadastrar diversas áreas de atendimento, porem não é permitido que se sobrepõe a outra.

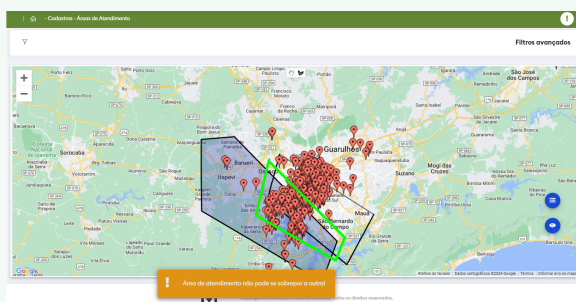

[Voltar](#)

Criando áreas utilizando os limites geográficos por município

Foi adicionado um botão na tela de Cadastro de Áreas de Atendimento, chamado "Exibir Áreas Cidades". Basta clicar nele para abrir o modal

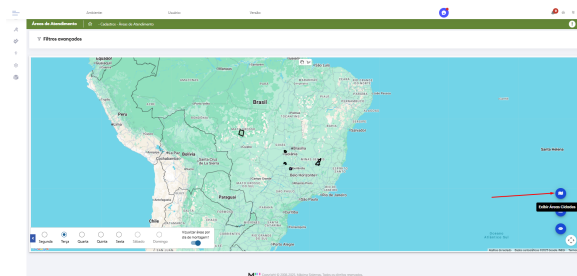

No modal, selecione o Estado desejado para visualizar no mapa as áreas de atendimento dos municípios correspondentes

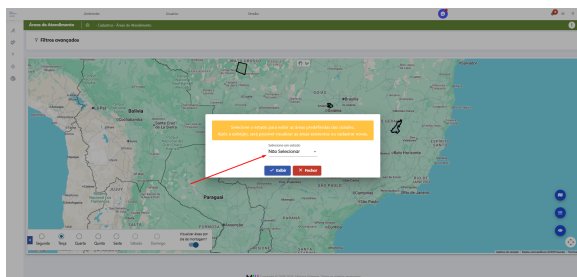

O sistema exibirá as marcações geográficas de cada cidade do Estado selecionado

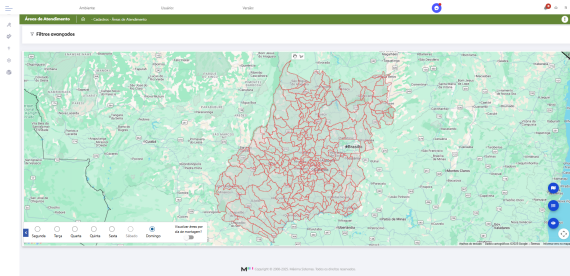

Para criar uma nova área a partir dessa marcação, clique sobre a cidade no mapa e defina o Nome, a Cor, a Filial, e os Dias de Montagem

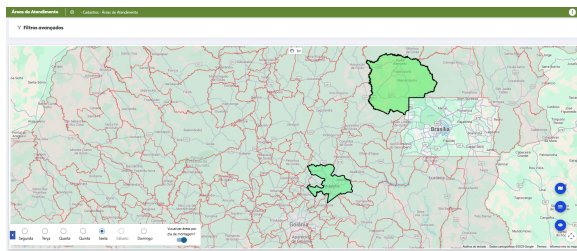
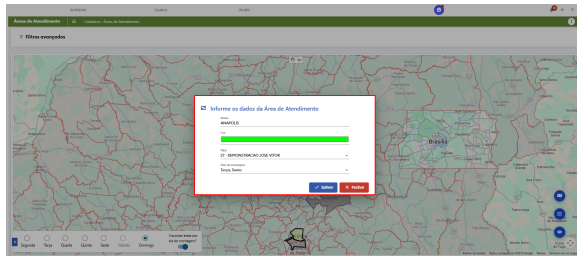

Editar área já salva

Para editar a forma de uma área de atendimento já salva, basta ir na opção de "Parar de desenhar e clicar sobre a área que deseja editar),

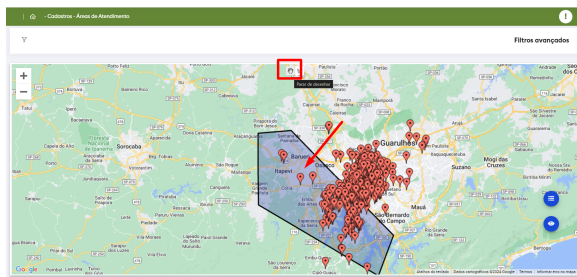

M I Copyright © 2008-2014. Midas Sistemas, Todos os direitos reservados.

Além da possibilidade de editar os dados de cadastro, é possível também **editar a forma** que foi desenhada no mapa,

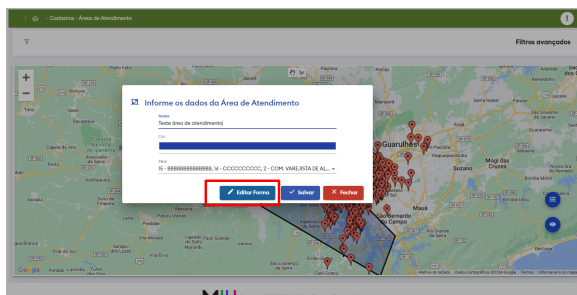

M I Copyright © 2008-2014. Midas Sistemas, Todos os direitos reservados.

Para editar a forma, basta arrastar as arestas definindo a região que deseja e ir na opção de "Salvar edição de forma",

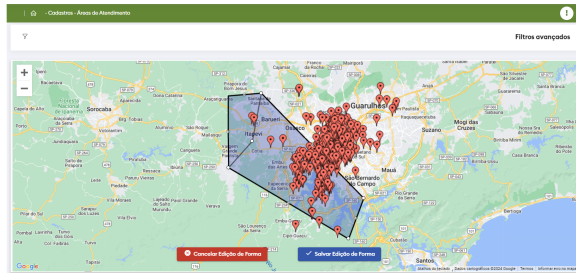

OBSERVAÇÃO

não é possível editar a forma de uma área cadastrada utilizando o filtro de marcação geográfica por cidade.

[Voltar](#)

Listar áreas de atendimento

- É possível ser listado as áreas de atendimento para realizar edição ou excluir a área cadastrada,

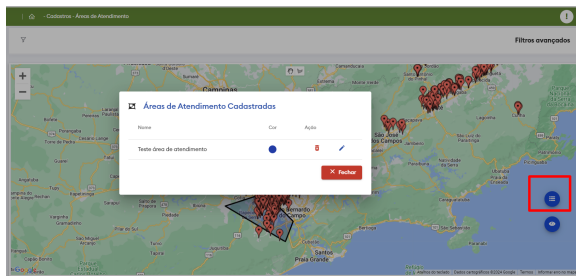

[Voltar](#)

Ocultar áreas de atendimento

- É possível ocultar áreas já cadastradas no mapa para visualização do mapa na totalidade,

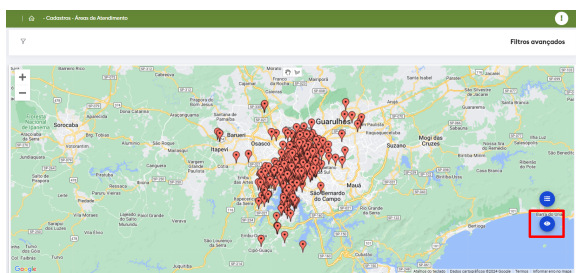

[Voltar](#)

Visualização na roteirização

- Na aba de montagem de carga, no mapa de roteirização, após filtrar os pedidos é possível filtrar as áreas de atendimento onde ele ira mostrar quais foram cadastradas,

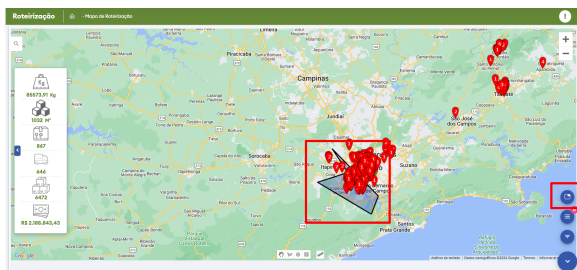

[Voltar](#)

Artigo sugerido pelo analista Henrique Barbosa.



Não encontrou a solução
que procurava?

[Sugira um artigo](#)